

1 PLANTA EXISTENTE
ESCALA 1:50

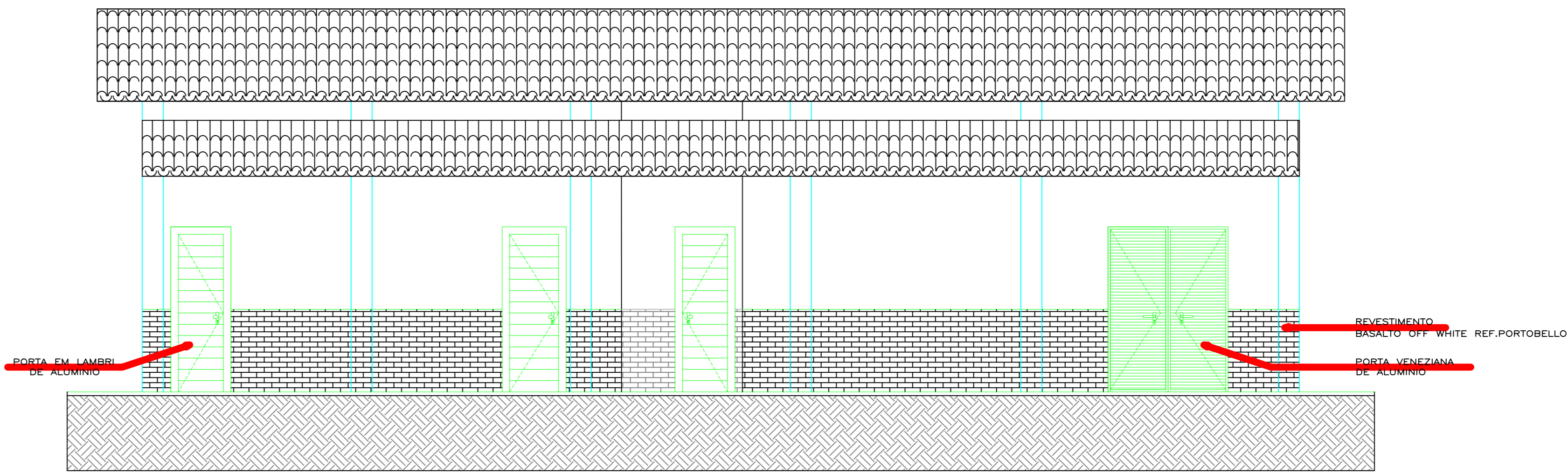

4 VISTA FRONTAL
ESCALA 1:50

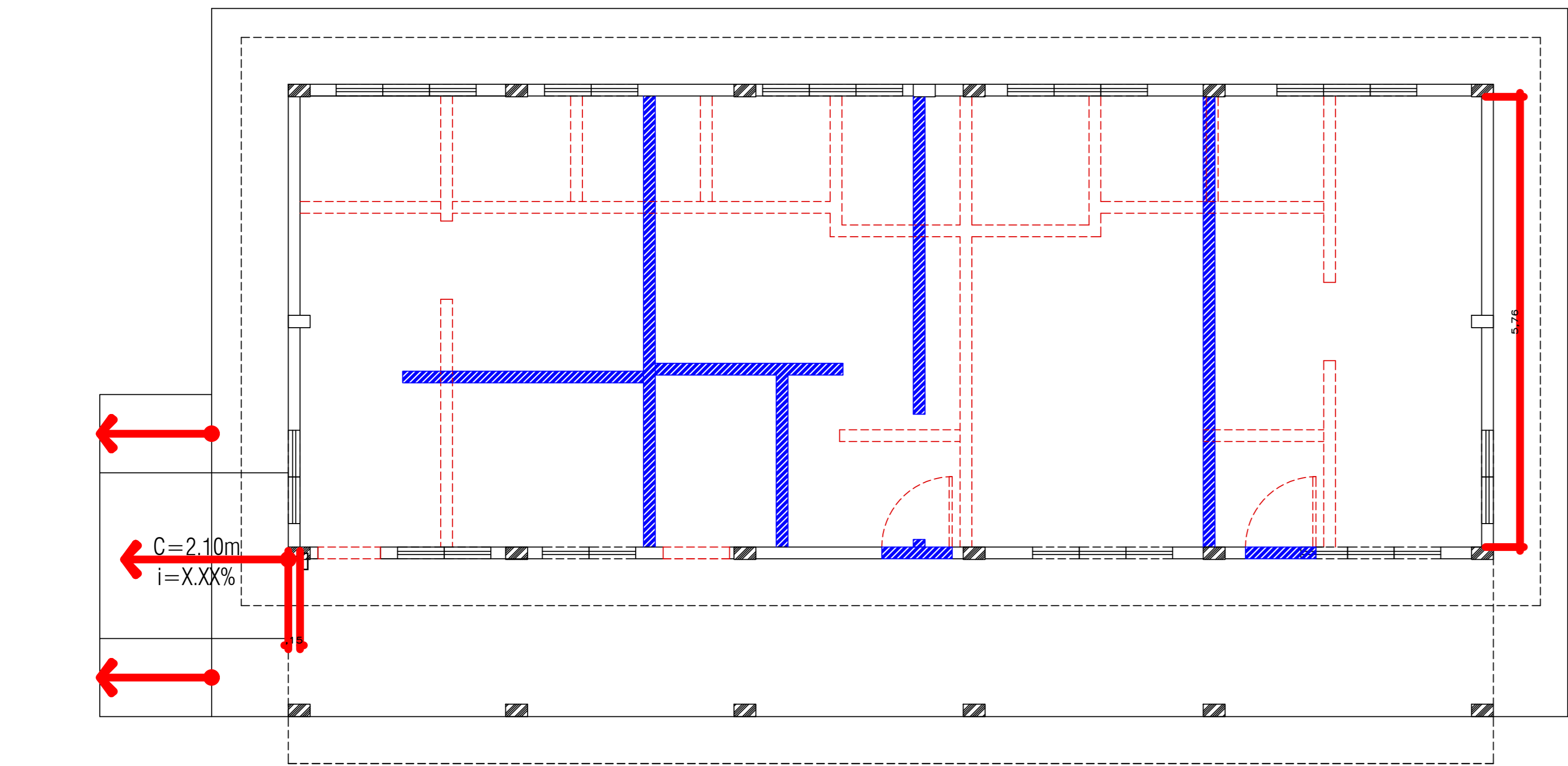

2 PLANTA DEMOLIR E
CONSTRUIR
ESCALA 1:50

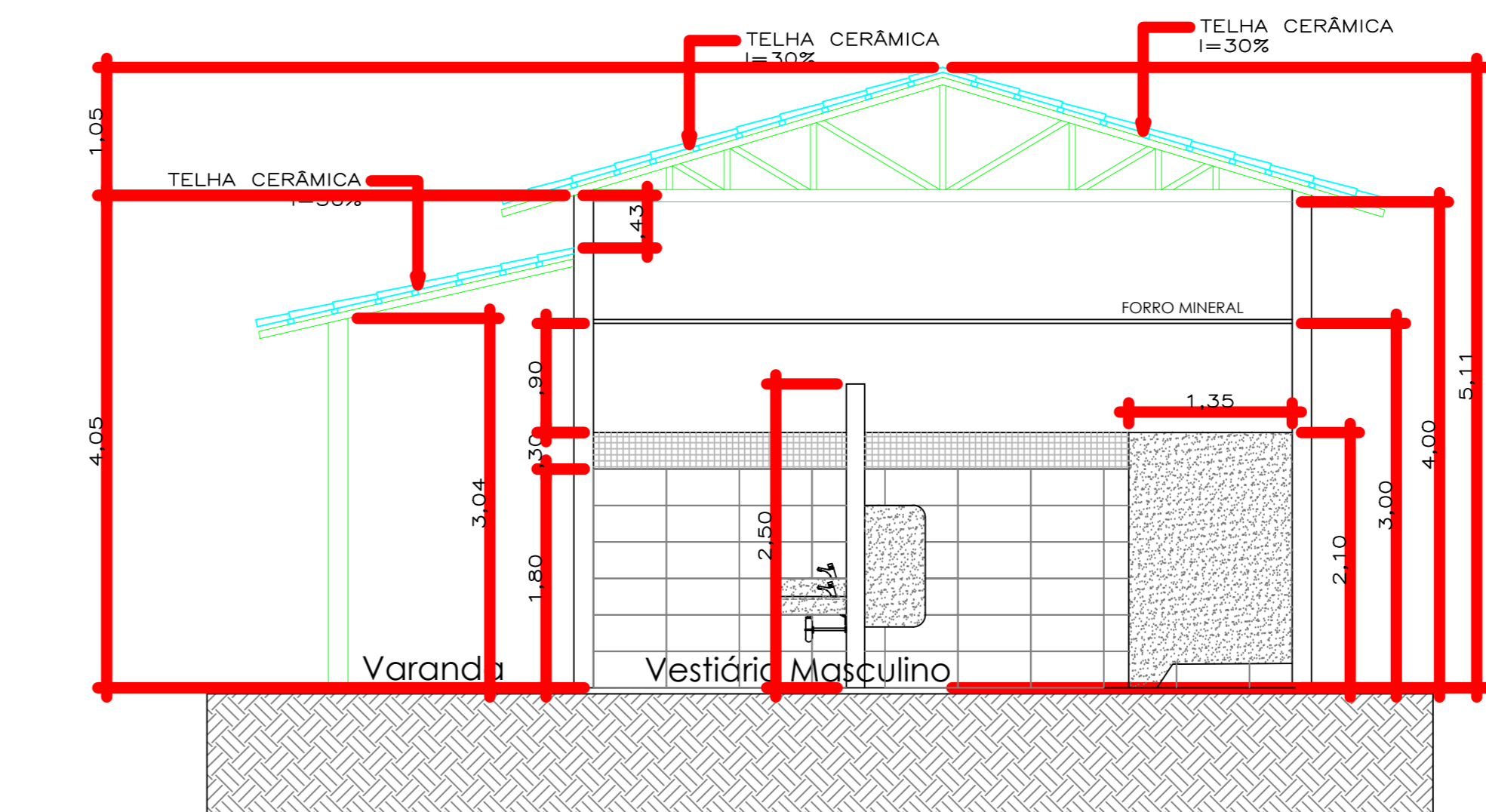

5 CORTE LATERAL
ESCALA 1:50

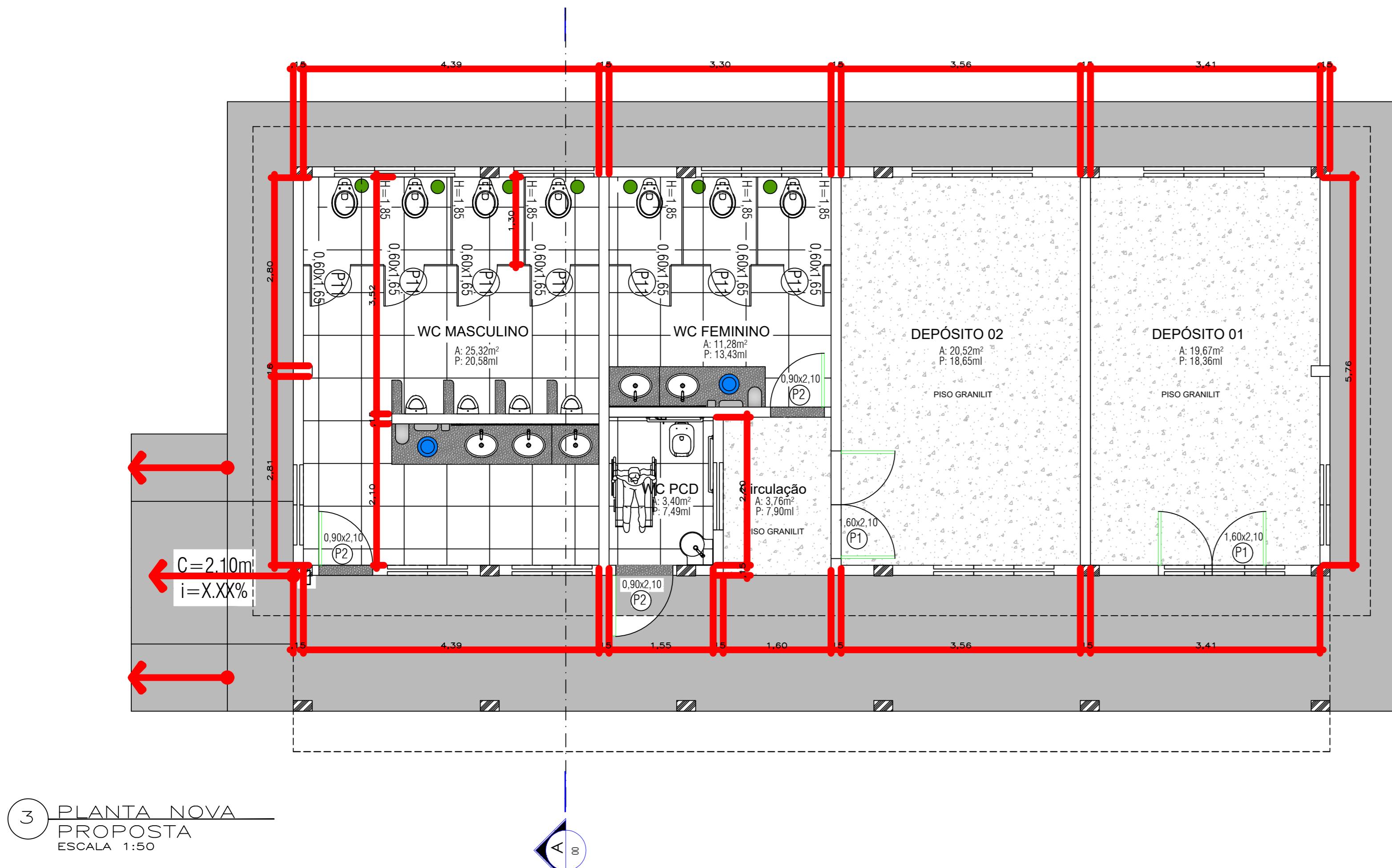

3 PLANTA NOVA
PROPOSTA
ESCALA 1:50

ESQUADRIAS

TIPO	DIMENSÕES LARG. ALT.	PEIT.	QTD.	MODELO/ TIPO	MATERIAL
P1					METÁLICA
P2					
P3					
P4					
P5					
P6					
J1					
J2					
J3					
J4					
J5					

OBS:

- 01 - MEDIDAS DADAS EM METROS (m).
02 - AS COTAS PREVALECEM SOBRE A ESCALA DO DESENHO.
03 - EM CASO DE DÚVIDAS, CONSULTE O AUTOR DO PROJETO.

QUADRO DE REVISÕES

REVISÃO	DATA	HISTÓRICO DA REVISÃO	RESPONSÁVEL
13	Maio/2018	Mezanino: Sala de aula 17 e 18 - mudou para Laboratório de Elétrica Predial; Mezanino: Sala de aula 19 e 20 - mudou para Sala de Aula (capacidade 40 alunos); Térreo: Sala de aula 15 e Depósito de materiais - mudou para um depósito de materiais mais amplo (será demolido a parede que dividia os dois ambientes)	Arq. Thais

ARQUITETURA - SENAI DISTRITO

TIPO DA OBRA:	INSTITUCIONAL
PROPRIETÁRIO:	SENAI SENAI - Serviço Nacional de Aprendizagem Industrial Departamento Regional de Mato Grosso 03.819.150/0001-10
LOCAL:	Rua xxx, nº xxx, Bairro: xxxx Cidade - MT
INSCRIÇÃO CADASTRAL:	Inscrição Cadastral: 0000 - Inscrição Imobiliária: 00000000000000000000
AUTOR DO PROJETO:	CAMILA MALUF PEREIRA ARQUITETA E URBANISTA CAU/MT7963
RESPONSÁVEL P/ EXECUÇÃO:	
CREAR CAU:	
ESCALA: INDICADA	ASSUNTO:
DATA: AGO/2019	PROJETO ARQUITETÔNICO REFORMA VESTIÁRIO
REVISÃO: 00	
NOME DO ARQUIVO:	
PROJETO: PROJ. REFORMA VESTIÁRIO	

QUADRO DE ÁREAS	COEFICIENTE PERMEABILIDADE	TAXA OCUPAÇÃO	COEFICIENTE APROVEITAMENTO	NÚMERO DE PISOS
ÁREA DO TERRENO: XXXXm²				01
ÁREA PERMEÁVEL: XXXXm²				
ÁREA CONSTRUÍDA TOTAL: XXXXm²				
ÁREA COBERTA: XXXXm²				